

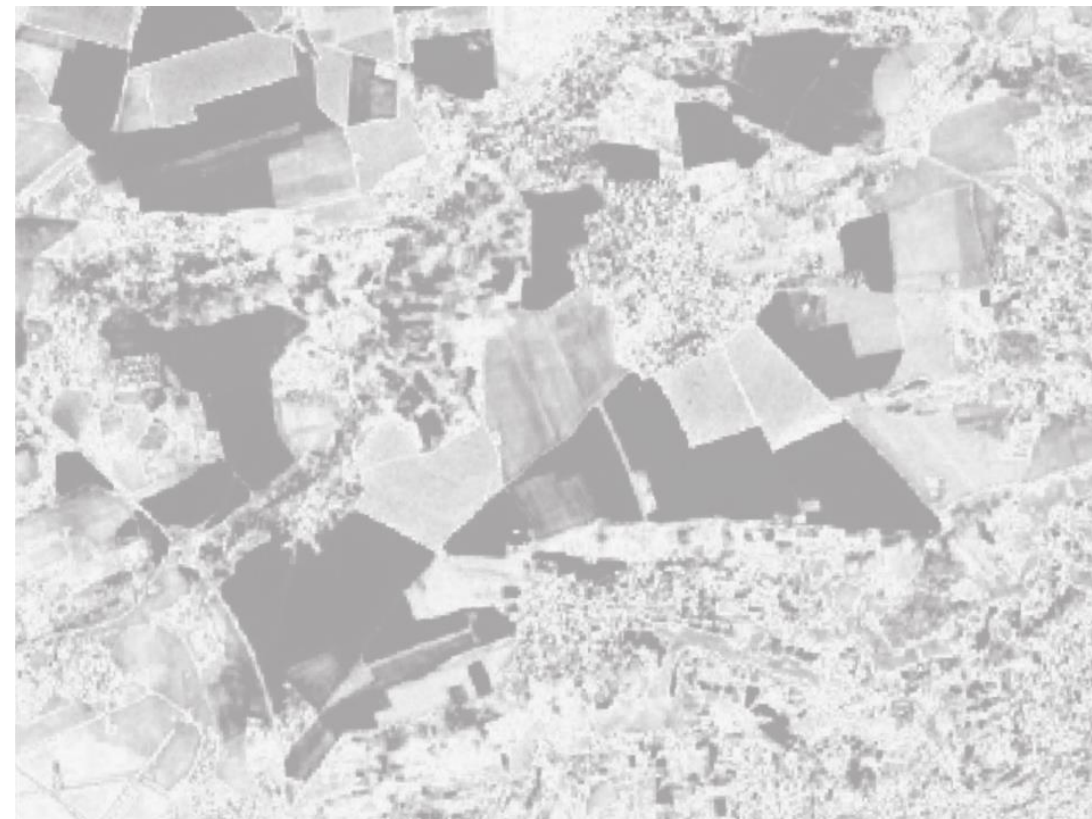

AMS- AKTUÁLNÍ STAV IMPLEMENTACE

CO JE AMS?

- Ověření stavu pozemků pomocí družic Sentinel
- Povinná součást IACS od roku 2023
- Nástroj pro prevenci chyb v žádosti
- Nový komunikační nástroj mezi žadateli a SZIF
- Zpřístupnění dat z družic žadatelům
- Využití moderních technologií



KOHO SE AMS TÝKÁ?

- Všech žadatelů žádajících na opatření na plochu v rámci Jednotné žádosti
- Všech opatření s monitorovanými podmínkami

KOHO SE AMS NETÝKÁ?

- Všech žadatelů, kteří nežadají na opatření na plochu
- Žadatelů žádajících podporu na lesnická opatření

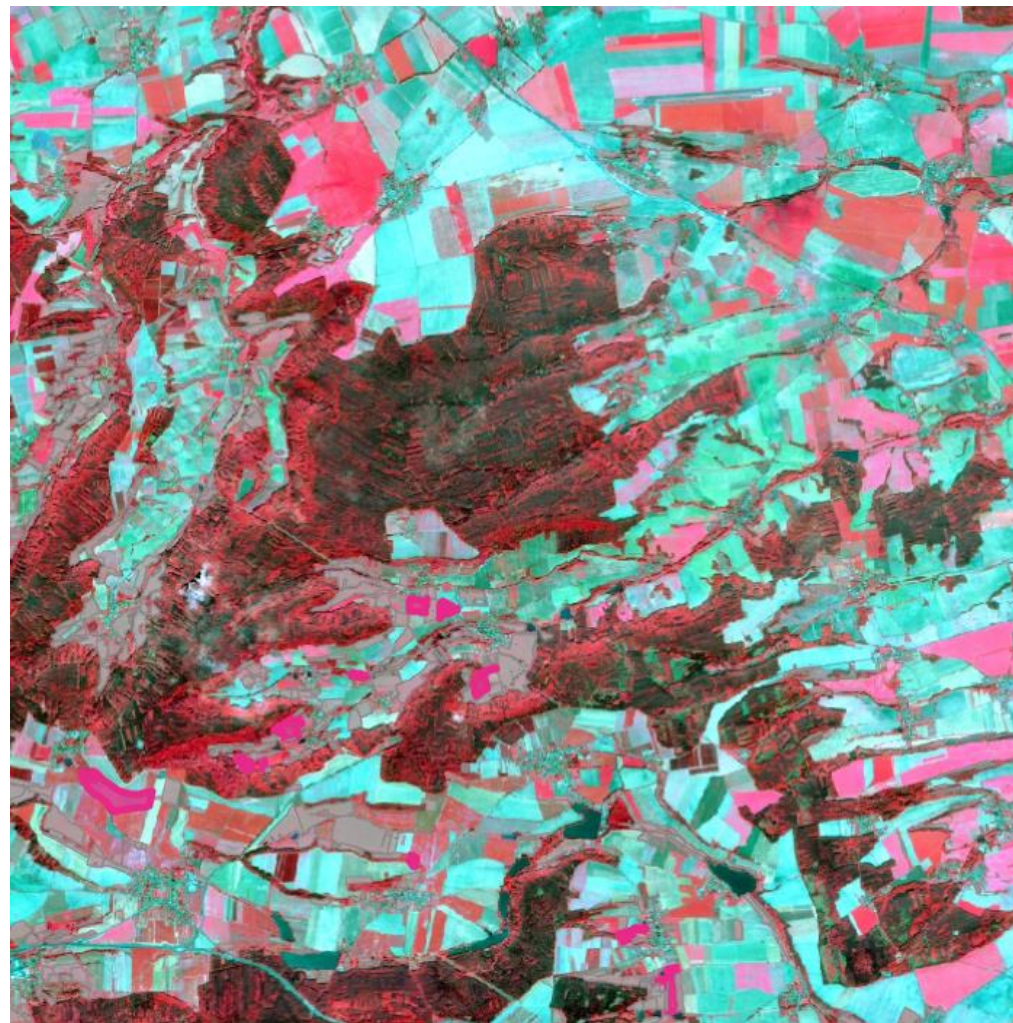

AMS SE TÝKÁ TĚCHTO OPATŘENÍ:

- Základní podpora příjmu pro udržitelnost (BISS)
- Podpora příjmu vázaná na produkci (CIS)
- Celofaremní ekoplatba
- Malý zemědělec
- Agroenvironmentálně-klimatická opatření (AEKO)
- ANC
- Ekologické zemědělství (EZ)
- NATURA 2000
- Doplnková redistributivní podpora příjmu pro udržitelnost (CRISS)
- Mladý zemědělec

Od roku 2023 se monitorují tyto podmínky:

- ✓ **Obhospodařování**
- ✓ **Ověření kultury**
- ✓ **Ověření plodiny**
- ✓ **Termíny seče a pastvy**

AMS SLUŽBY A PODMÍNKY V ROCE 2023

SAMAS služby	Monitorované podmínky
SLB_HM – detekce nehomogenity	Zemědělské obhospodařování
SLB_LC – klasifikace kultur	Ověření zachování deklarované kultury
SLB_CT – klasifikace plodin	Ověření deklarované plodiny
SLC_TTP – detekce operací na travních porostech	První seč / pastva
SLC_TTP - detekce operací na travních porostech	Zakázané operace
SLC_TTP - detekce operací na travních porostech	Druhá seč / pastva

UPDATE SEMAFORŮ V PRŮBĚHU ROKU

Monitorované podmínky	Update semaforů
Zemědělské obhospodařování	16.7., 27.8., 9.10., (20.10.?)
Ověření zachování deklarované kultury	16.7., 27.8., 9.10., (20.10.?)
Ověření deklarované plodiny	24.7., 13.10.
První seč / pastva	20.7., 24.7., 23.8., 4.10., (20.10., ...?)
Zakázané operace	20.7., 24.7., 23.8., 4.10., (20.10., ...?)
Druhá seč / pastva	20.7., 24.7., 23.8., 4.10., (20.10., ...?)

KONTROLA KVALITY AMS

- Proč probíhají kontroly na místě u monitorovaných opatření?
 - ✓ SZIF má povinnost provést kontrolu kvality celého systému.
 - ✓ Z celého území České republiky jsou vybrány evropskou komisí zóny, z kterých proběhne náhodný výběr DPB.

Další kontroly:

- Evropská komise dále ukládá členským státům vytvořit rizikový vzorek, na kterém je nutné provést kontrolu na místě.
- SZIF musí dále kontrolovat všechna nemonitorovatelné opatření.

NOVÉ KOMPONENTY PRO AMS

IS MACH (O2 ITS)



GTFoto app (FoxCom)

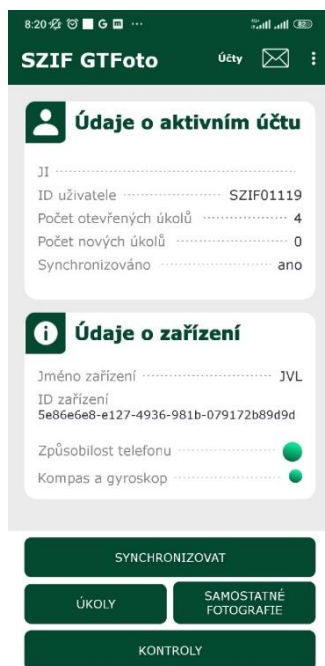

SAMAS (Gisat)

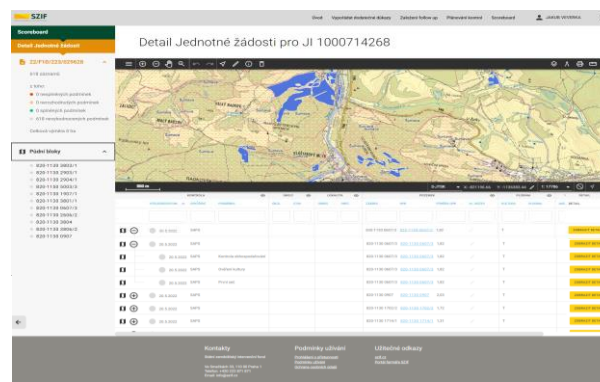

CO PŘINÁŠÍ PORTÁL AMS UŽIVATELŮM

- Přehled dílů půdních bloků na jednom místě
- Mapové okno- zobrazení satelitních snímků, zobrazení nalezených chyb/ nesouladů
- Monitorované podmínky
- Časová osa s rozhodnými daty
- Upozornění na termíny sečí / pastvy (alerty)
- Emailové notifikace
- Pořizování snímků v aplikaci GTfoto
- Odkazy pro farmáře k reakci na čevenou



- ✓ Dodatečné důkazy
- ✓ Změna žádosti
- ✓ Ohlášení vyšší moci

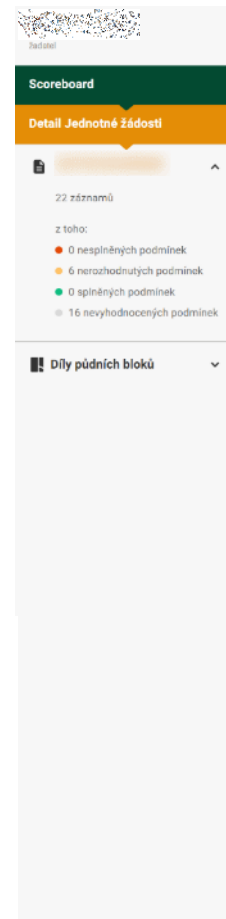

Scoreboard Jednotné Žádosti pro JI

2022

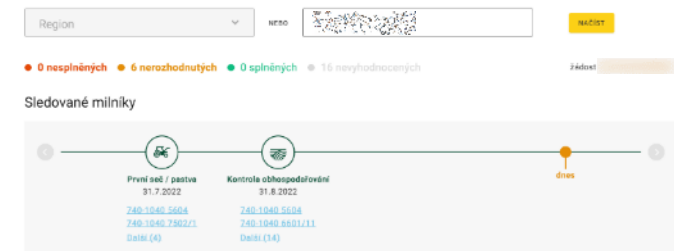

Souhrnné výsledky kontroly

OKTŘENÍ	VÝSLEDEK
SAPS	0

Všechny výsledky k sečtení na portálu LPS

Zadané úkoly farmářů (5)

ČÍSLO ÚKOLU	DEKLAROVANÁ PLOCHA	DEKLAROVANÁ KULTURA	VYTVOŘENO	SPLNĚNO	POKYNY	VÝ
740-1040-7701/5	Pšenice setá ozimá	R	10.5.2023	31.5.2023		
740-1040-7703	Pšenice setá jarní	R	17.5.2023	28.5.2023	Zkouška bodů	
740-1040-7702/2	Pšenice setá jarní	R	17.5.2023	4.6.2023		
740-1040-7501/1	Pšenice setá ozimá	R	17.5.2023	4.6.2023	Jeden detail zkouška	
740-1040-6601/11	Jelčmen jarní	R	17.5.2023	4.6.2023		

Výsledky jednotlivých opatření

KONTROLA				OKOLY		POZEMEK				
VÝSLEDEK/DATUM	OPATŘENÍ	PODMÍNKA	ROZHODNÉ DATUM	OKOL	STAV	SPR	KULTURA	PLOCHA	VÝMĚRA ZÁBRUSU	V
0 NESPLNĚNÝCH PODMÍNEK										
6 NEROZHODNUTÝCH PODMÍNEK										
0 SPLNĚNÝCH PODMÍNEK										
16 NEVYHODNOCENÝCH PODMÍNEK										

ZMĚNA ŽÁDOSTI

DOLOŽENÍ BUKAZO ŽADATELE

VÝŠŠÍ MOC - FORMULÁŘ

 nastavení notifikací

PODPORA V RÁMCI AMS PORTÁLU

Vítejte na Portálu AMS

Přihlášení

Pro vstup na Portál AMS potřebujete mít podanou Jednotnou žádost a disponovat přístupem na Portál zemědělského intervenčního fondu SZIF.

Po stisknutí tlačítka PŘIHLÁSIT zadáte své přihlašovací údaje, které jsou shodné s vašimi přihlašovacími údaji do Portálu zemědělského intervenčního fondu SZIF.

[Nedali se Vám přihlásit?](#)

PŘIHLÁSIT

Co je to AMS?

Systém AMS (Area Monitoring System) umožňuje za pomoci družicových dat ověřit způsobilost podaných žádostí o dotace pro všechna opatření na plochu v rámci jednotné žádosti. V Portálu AMS naleznete přehled dílů půdních bloků a související seznam opatření, časovou osu s důležitými termíny, výsledky monitoringu v podobě sematoru a užitečná družicová data pro vlastní potřebu. Portál AMS je provázaný s mobilní aplikací GTFoto, prostřednictvím které lze v případě potřeby pořídit geotagovanou fotografii a doložit požadovanou aktivitu na pozemku.

Podpora

[Úvodní stránka](#)

[Nejčastější dotazy](#)

[Manuály](#)

[Videonávody](#)

Kontakty

Státní zemědělský intervenční fond

Vědomostní centrum 33, 118 00 Praha 1
Telefon: +420 222 871 871
E-mail: info@szif.cz

Podmínky užívání

[Přihlášení a přihlášení](#)

[Ochrana osobních údajů](#)
[Nastavení cookies](#)

Užitečné odkazy

[SZIF](#)
[Portál zemědělského intervenčního fondu SZIF](#)
[Aktuality](#)

NOTIFIKACE Z AMS PORTÁLU

(do konce roku 2023)

Nastavení notifikací

Mějte vždy přehled o tom, co se na Vaší žádosti změnilo.
Nastavte si jednotlivé notifikace přesně podle vašich potřeb.

☒ VYBRAT VŠE

☒ ŽÁDOST O POŘÍZENÍ GEOTAGOVANÝCH FOTOGRAFIÍ

Notifikace Vám bude odeslána, pokud od Vás budeme potřebovat pořídit geotagovanou fotografii pro konkrétní zákes.

☒ ÚSPĚŠNÉ ODESLÁNÍ GEOTAGOVANÝCH FOTOGRAFIÍ

Notifikace Vám bude odeslána, pokud se Vaše geotagované fotografie úspěšně nahrají do systému AMS.

☒ NOVÉ VÝSLEDKY

Notifikace Vám bude odeslána po nahrání nových výsledků do systému AMS, při kterém dojde ke změně semaforu na červenou barvu u některých zákresů z Vaší Jednotné žádosti.

☒ NAČTENÍ ŽÁDOSTI A NAPOČTENÍ MONITOROVACÍCH SCÉNÁŘŮ

Notifikace Vám bude odeslána po načtení Vaší Jednotné žádosti do systému AMS a provedení výpočtu monitorovacích scénářů.

☒ NAČTENÍ ZMĚNY ŽÁDOSTI A NAPOČTENÍ MONITOROVACÍCH SCÉNÁŘŮ

Notifikace Vám bude odeslána po načtení změny Vaší Jednotné žádosti do systému AMS a provedení výpočtu monitorovacích scénářů.

☒ OHLÁŠENÍ VYŠŠÍ MOCI

Notifikace Vám bude odeslána po zpracování Vašeho Ohlášení vyšší moci do scoreboardu.

ULOŽIT NASTAVENÍ



Nastavení notifikací

Mějte vždy přehled o tom, co se na Vaší žádosti změnilo.
Nastavte si jednotlivé notifikace přesně podle vašich potřeb.

SPRÁVA KONTAKTŮ

NASTAVENÍ NOTIFIKACÍ A ALERTŮ

Notifikace

☒ ŽÁDOST O POŘÍZENÍ GEOTAGOVANÝCH FOTOGRAFIÍ

Notifikace Vám bude odeslána, pokud od Vás budeme potřebovat pořídit geotagovanou fotografii pro konkrétní zákes.

Zasílat notifikace na:

- | | |
|---|--|
| <input type="checkbox"/> +420 606 123 456 | <input checked="" type="checkbox"/> email@zbusinesspartnera.cz |
| <input type="checkbox"/> +420 606 321 654 | <input type="checkbox"/> druhy@gmail.com |
| <input type="checkbox"/> +420 776 321 654 | <input type="checkbox"/> nikdo@yahoo.com |

☐ ÚSPĚŠNÉ ODESLÁNÍ GEOTAGOVANÝCH FOTOGRAFIÍ

Notifikace Vám bude odeslána, pokud se Vaše geotagované fotografie úspěšně nahrají do systému AMS.

☐ NAČTENÍ ŽÁDOSTI A NAPOČTENÍ MONITOROVACÍCH SCÉNÁŘŮ

Notifikace Vám bude odeslána po načtení Vaší Jednotné žádosti do systému AMS a provedení výpočtu monitorovacích scénářů.

☐ NAČTENÍ ZMĚNY ŽÁDOSTI A NAPOČTENÍ MONITOROVACÍCH SCÉNÁŘŮ

Notifikace Vám bude odeslána po načtení změny Vaší Jednotné žádosti do systému AMS a provedení výpočtu monitorovacích scénářů.

☐ NOVÉ VÝSLEDKY

Notifikace Vám bude odeslána po nahrání nových výsledků do systému AMS, při kterém dojde ke změně semaforu na červenou barvu u některých zákresů z Vaší Jednotné žádosti.

☐ OHLÁŠENÍ VYŠŠÍ MOCI

Notifikace Vám bude odeslána po zpracování Vašeho Ohlášení vyšší moci do scoreboardu.

Alerty

☐ VŠECHNY ALERTY Z PORTÁLU AMS

Alerty jsou závažnější oznámení, například o výpadku.

BARVY NA SCOREBOARDU



- **Světle červená** -> systém nedetekoval splnění podmínky 14 dní před rozhodným datem
- **Červená** -> systém nedetekoval splnění podmínky
- **Oranžová** -> systém nemá dostatek podkladů pro vyhodnocení
- **Zelená** -> systém detekoval splnění podmínky
- **Světle zelená** -> systém detekuje plnění podmínky, ale do rozhodného data je ještě daleko
- **Šedá** -> podmínka prozatím nebyla vyhodnocena

Zobrazení výsledků (barev) na scoreboardu

Není potřeba reagovat na:

- Šedou
- Světle zelenou
- Zelenou
- Světle červenou

Je možné / žádoucí reagovat na:

- Oranžovou vypořádání úkolu (fotka v aplikaci GTFoto)

- Červenou

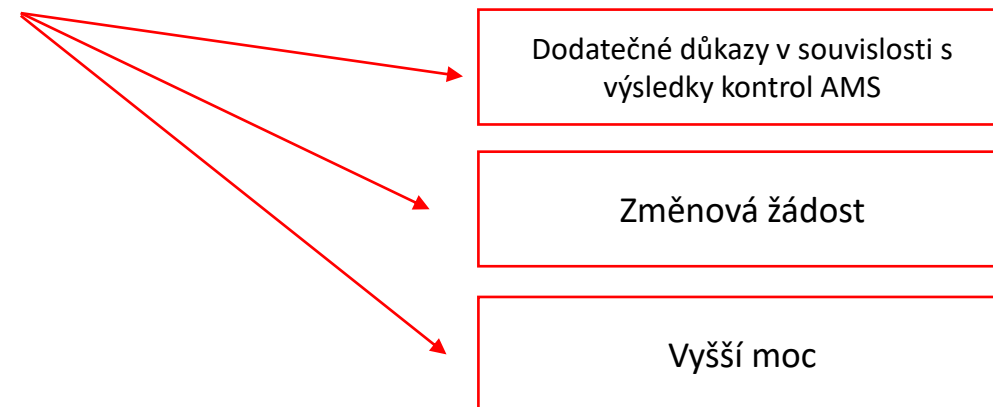

Důležité! U červené barvy nedostane žadatel úkol na vyfocení pozemku do aplikace GTFoto!!!

ZMĚNOVÉ ŽÁDOSTI NA PLOCHU

- **Změnovou žádost** může žadatel podat výhradně prostřednictvím informačního systému Fondu, tzn. Portálu farmáře; **jsou-li tyto dokumenty podány jiným způsobem, Fond k nim nepřihlíží.**

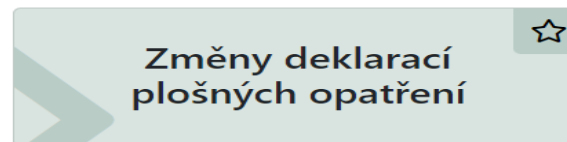

- Změna na plochu musí obsahovat datovou sadu (předtisk) z LPIS s **vymezením geoprostorové informace** o dotčené ploše, které se změna týká.
- **Žadatel může jednotnou žádost změnit nebo částečně nebo zcela vzít zpět kdykoli v průběhu procesu administrace žádosti a předběžného zobrazování výsledků AMS.**
- **Pokud Fond žadateli oznámil svůj úmysl provést u něj kontrolu na místě a tato kontrola odhalí nesrovnalost,** nelze jednotnou žádost změnit nebo vzít zpět, pokud jde o ty části jednotné žádosti, jichž se nesrovnalost týká.

ZMĚNOVÉ ŽÁDOSTI NA PLOCHU – PORTÁL FARMÁŘE

Změny deklarací
plošných opatření



Příprava změn v aplikaci LPIS

Použijte toto tlačítko pro vstup do aplikace LPIS, pokud nemáte z aplikace LPIS odeslánu příslušnou datovou sadu.

 **Vstup do aplikace LPIS pro přípravu datové sady na změnu deklarací plošných opatření**

Půdní předtisky: Změnové žádosti **LPIS - produkce**

Změna uživatele ☐ Zobrazit zrušené sady Příručka - JŽ Příručka - změny JŽ Přesměrovat na PF SZIF

Číslo sady	Poř. č.	Rok pův. ž.	Rozhodné dat...	Datum odeslání	Stav	Číslo jednací
		2023				

Založení nové Změnové žádosti JŽ

Rok původní žádosti (v minulosti podaných JŽ): 2023

Rozhodné datum pro platnost dat žádostiRozhodné datum pro změnu určuje systém podle opatření. Lze zadat datum předcházející rozhodné datum: 05.11.2023

Založ novou sadu

OHLÁŠENÍ VYŠŠÍ MOCI NA PLOCHU

- V případě, že došlo k nesplnění podmínky pro poskytnutí dotace (ve vazbě na plochu) **v důsledku zásahu vyšší moci nebo mimořádné okolnosti** může žadatel ohlásit vyšší moc prostřednictvím Portálu farmáře, spolu s doložením tohoto případu, a to do 15 dnů od dne, kdy byl schopen tak učinit.

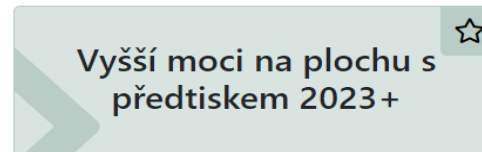

- Ohlášení vyšší moci na plochu, musí obsahovat datovou sadu (předtisk) z LPIS s **vymezením geoprostorové informace** o dotčené ploše, které se ohlášení vyšší moci týká.
- **Ohlášení vyšší moci ovšem nelze podat v těchto případech:**
 - **pokud Fond oznámil žadateli svůj úmysl provést u něj kontrolu na místě a tato kontrola odhalí nesrovnalost, které se podání OVM týká.**

OHLÁŠENÍ VYŠŠÍ MOCI NA PLOCHU – PORTÁL FARMÁŘE

☆
Vyšší moci na plochu s
předtiskem 2023+

Příprava ohlášení vyšší moci v aplikaci LPIS

Použijte toto tlačítko pro vstup do aplikace LPIS, pokud nemáte z aplikace LPIS odeslánu příslušnou datovou sadu.

 **Vstup do aplikace LPIS pro přípravu ohlášení vyšší moci**

Půdní předtisky: Ohlášení vyšší moci **LPIS - produkce**

Změna uživatele ☐ Zobrazit zrušené sady Příručka - JŽ Příručka - změny JŽ Přesměrovat na PF SZIF

Číslo sady	Poř. č.	Rok pův. ž	Rozhodné dat...	Datum odeslání	Stav	Číslo jednací
		2023				

Založení nového ohlášení vyšší moci

Rok původní žádosti: 2023

Rozhodné datum pro platnost dat žádosti: 05.11.2023

Založ novou sadu

OHLÁŠENÍ VYŠŠÍ MOCI - OBECNÉ INFORMACE

- V souvislosti s podáváním Ohlášení vyšších mocí, může žadatel **v ostatních případech, které se netýkají zásadu vyšší moci ve vazbě na plochu**, využít formuláře pro podání OVM bez předtisku v LPIS.
- Formuláře jsou dostupné na Portálu farmáře:

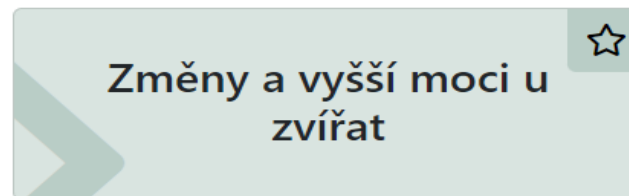
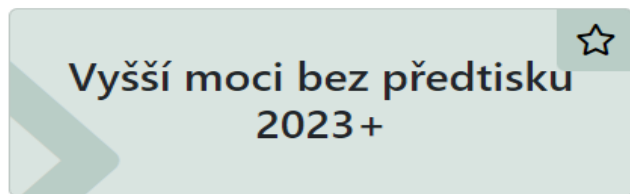

- Více informací k podávání Ohlášení vyšší moci je pro žadatele k dispozici na webových stránkách SZIF v sekci **Jednotná žádost v části KE stažení: JEDNOTNÁ ŽÁDOST/Oznámení o změně/Informace pro žadatele k zásahu vyšší moci**

AMS DIAGRAM

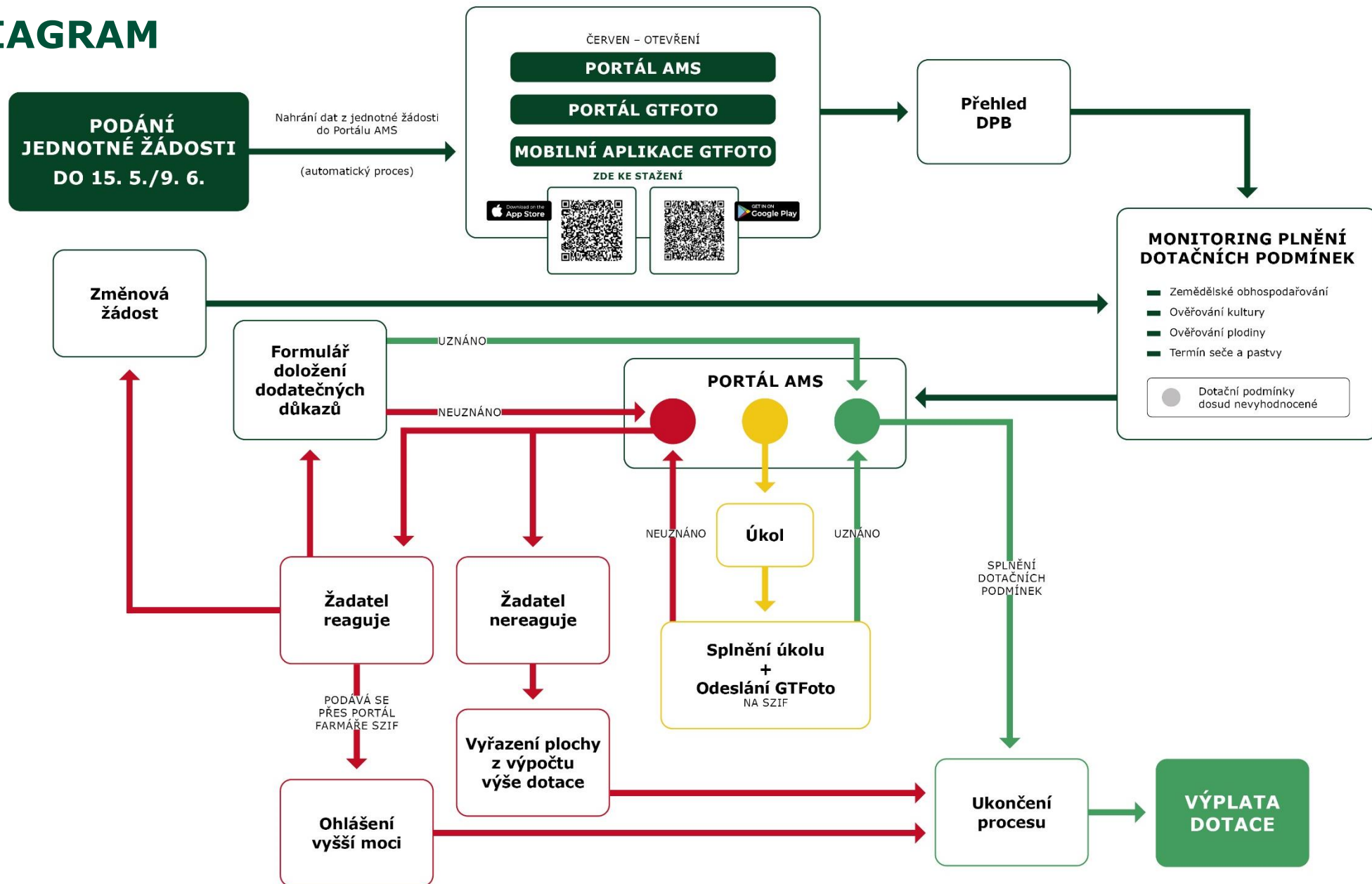

FOLLOW UP – POŘIZOVÁNÍ GEOTEGOVANÝCH FOTOGRAFIÍ



- U neprůkazně monitorovaných případů bude použito došetření pomocí geotagovaných fotografií (GTFoto).
- Tuto aktivitu nazýváme Follow up (dále jen FOUP).
- FOUP se týká pouze oranžově zbarvených DPB.
- Informaci, že žadatel obdržel FOUP do aplikaci GTFoto, získá prostřednictvím notifikace (email, SMS).
- Jak probíhá výběr DPB pro FOUP - náhodný procentuální vzorek ze všech nemonitorovatelné (šedé) DPB, které se vztahují k podmínce, kterou žadatel musí plnit.

Smilkov, a.s.
žadatel

Scoreboard

Detail Jednotné žádosti

23/F1D/101/024306

858 záznamů

z toho:

0 nesplněných podmínek

0 nerozhodnutých podmínek

671 splněných podmínek

187 nevyhodnocených podmínek

Díly půdních bloků

Filtr půdních bloků

720-1090 9806/2

730-1090 0802/10

730-1090 0802/12

730-1090 0802/4

730-1090 2607/1

730-1090 2608/1

730-1090 2801/1

730-1090 2801/4

730-1090 2804/2

730-1090 3606/4

730-1090 3606/5

DPB 730-1090 6904/2

Zobrazení úkolu na detailu DPB

0 nesplněných • 0 nerozhodnutých • 4 splněné • 4 nevyhodnocené

GTFoto (2)

ÚKOLY					GTFOTO			VÝSLEDEK
ČÍSLO ZÁKRESU	DEKLAROVANÁ PLODINA	TYP POŽADAVKU	ÚKOL	VYHOTOVIL	ČÍSLO FOUP	POŘÍZENO	POZNÁMKA	GTFOTO
730-1090-6904/2-DP-Řepka ozimá	Řepka ozimá	Celek	ano	Farmář	FOUP/2023/100/013590	18.9.2023	Vydrol repky	
730-1090-6904/2-DP-Řepka ozimá	Řepka ozimá	Celek	ano	Farmář	FOUP/2023/100/013590	18.9.2023	Vydrol repky	

Sledované milníky

The diagram shows a horizontal timeline with four circular icons representing milestones. The first three are green and labeled 'Zemědělské obhospodařování' with dates 31.8.2023, 30.9.2023, and 31.10.2023. The fourth is orange and labeled 'Zemědělské obhospodařování Zachování zemědělské kultury' with the date 31.10.2023. A vertical line labeled 'dnes' (today) is positioned between the third and fourth milestones.

Výsledky jednotlivých opatření

KONTROLA					ÚKOLY		POZEMEK						VÝJIMKY
VÝSLEDEK/DATUM	OPATŘENÍ	PODMÍNKY	ROZHODNÉ DATUM	ÚKOL	STAV	DPB	KULTURA	PLODINA	VÝMĚRA ZÁKRESU	VÝMĚRA DPB	VL. NÁZEV	AKCEPTOVANÉ	
0 NESPLNĚNÝCH PODMÍNEK													
0 NEROZHODNUTÝCH PODMÍNEK													
4 SPLNĚNÉ PODMÍNKY													
4 NEVYHODNOCENÉ PODMÍNKY													

Mapové okno

ZADANÉ ÚKOLY FARMÁŘI (FOUP)

0 nesplněných 0 nerozhodnutých 671 splněných 187 nevyhodnocených

žádost 23/F1D/101/024306

Sledované milníky



Souhrnné výsledky kontroly

OPATŘENÍ	VÝSLEDEK
VCS - BL	
AEKOB	
AEKOA	
EK-C	
BISS	

Zadané úkoly farmářů (3)

ÚKOLY							
ČÍSLO DPB	DEKLAROVANÁ PLODINA	DEKLAROVANÁ KULTURA	VYTVORENO	SPLNIT DO	POKYNY	ZOBRAZIT V GTFOTO	DORUCENO NA SZIF
730-1090 6904/2	Řepka ozimá	R	13.9.2023	18.9.2023	Dobrý den, prosím o pořízení...		
730-1090 4710/1	Kukuřice na siláž	R	13.9.2023	18.9.2023	Dobrý den, prosím o pořízení...		
730-1090 3805/5	Pšenice setá ozimá	R	13.9.2023	18.9.2023	Dobrý den, prosím o pořízení...		

Zadané úkoly farmářů (3)

ÚKOLY							
ČÍSLO DPB	DEKLAROVANÁ PLODINA	DEKLAROVANÁ KULTURA	VYTVORENO	Dobrý den, prosím o pořízení přehledové fotografie GTFoto (2ks). Děkuji moc za spolupráci!		FOTO	DORUCENO NA SZIF
730-1090 6904/2	Řepka ozimá	R	13.9.2023	18.9.2023	Dobrý den, prosím o pořízení...		
730-1090 4710/1	Kukuřice na siláž	R	13.9.2023	18.9.2023	Dobrý den, prosím o pořízení...		
730-1090 3805/5	Pšenice setá ozimá	R	13.9.2023	18.9.2023	Dobrý den, prosím o pořízení...		

- **Aplikace SZIF GTFoto** pro mobilní zařízení
 - Android a iOS včetně starších verzí
 - Funguje na Wi-Fi i mobilních datech, v terénu však není nutné být připojen
 - Lze fotit
 - **Úkolové fotografie** - na základě požadavku SZIF - aplikace pomáhá navést na místo a směr focení - v případě oranžového semaforu
 - **Samostatné fotografie** - lze fotit kdykoliv a kdekoliv - pro potřeby žadatelů/nebo následně odeslat na SZIF - lze využít jako jeden z důkazů v případě červeného semaforu
- **Portál GTFoto**
 - Webový portál pro správu mobilních zařízení a úkolů
 - Dostupný žadatelům z Portálu farmáře i Portálu AMS

GTFOTO - APLIKACE

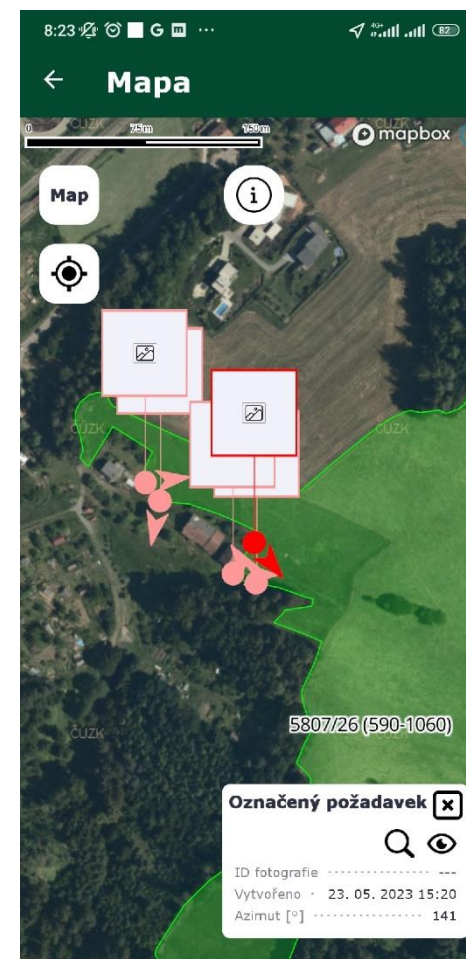
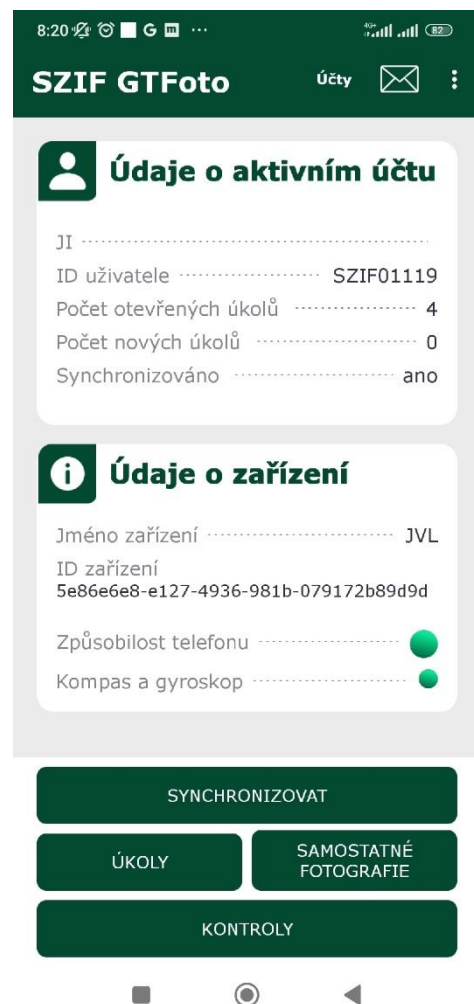

FOLLOW UP – SUPERVIZE (centrální pracoviště – S12403)



Podmínka	Číslo FOUP	RO	Dvojice TI	Výsledek FOUP	Typ úkolu	Výsledek supervize	Komentář
První seč/pastva	FOUP/2023/100/010566	100	Křemenová Olga, Ing.,Linhartová Iveta, Ing.	Zelena	Inspektor		
Zemědělské obhospodařování	FOUP/2023/100/012884	100	Deus Pavel, Ing.,Hlaváčková Helena, Bc.	Zelena	Farmář		
Zemědělské obhospodařování	FOUP/2023/100/013099	100	Ježková Šárka,Langmajer Marek, Ing.	Zelena	Inspektor		
Zemědělské obhospodařování	FOUP/2023/100/013115	100	Křemenová Olga, Ing.,Linhartová Iveta, Ing.	Zelena	Inspektor		
Zemědělské obhospodařování	FOUP/2023/100/013119	100	Hladíková Michala, Ing.,Hrčková Karla, Ing.	Zelena	Farmář		
Zemědělské obhospodařování	FOUP/2023/100/013613	100	Hradcová Kateřina, Ing.,Huml Petr, DiS.	Zelena	Inspektor		
Zemědělské obhospodařování	FOUP/2023/100/014262	100	Civínová Blanka, Ing.,Herman Vladimír, Ing.	Zelena	Inspektor		
Zemědělské obhospodařování	FOUP/2023/100/014539	100	Dvořák Vladimír, Ing.,Kopecký Tomáš, Ing.	Zelena	Farmář		
První seč/pastva	FOUP/2023/200/010262	200	Kupeček Jan, Ing.,Stieberová Romana	Zelena	Inspektor		
První seč/pastva	FOUP/2023/200/010269	200	Zámečnicková Helena, Ing.,Šebor Ondřej, Ing.	Zelena	Farmář		
První seč/pastva	FOUP/2023/200/010295	200	Kupeček Jan, Ing.,Stieberová Romana	Zelena	Inspektor		
První seč/pastva	FOUP/2023/200/010297	200	Kupeček Jan, Ing.,Stieberová Romana	Zelena	Farmář		
První seč/pastva	FOUP/2023/200/010316	200	Kupeček Jan, Ing.,Stieberová Romana	Zelena	Inspektor		
Zemědělské obhospodařování	FOUP/2023/200/012118	200	Drye Vladimír, Ing.,Černý Miroslav	Zelena	Farmář		
Zemědělské obhospodařování	FOUP/2023/200/012183	200	Frejtlach Tomáš, Ing.,Turek František, Ing.	Zelena	Farmář		
Zemědělské obhospodařování	FOUP/2023/200/012581	200	Lažanská Zuzana, Ing.,Vrzalová Jana, Ing.	Zelena	Farmář		
Zemědělské obhospodařování	FOUP/2023/200/012601	200	Bambousek Jan, Ing.,Kratochvíle Jan, Ing.	Zelena	Farmář		
Zemědělské obhospodařování	FOUP/2023/200/012648	200	Lažanská Zuzana, Ing.,Vrzalová Jana, Ing.	Zelena	Farmář		
Zemědělské obhospodařování	FOUP/2023/200/013305	200	Lažanská Zuzana, Ing.,Vrzalová Jana, Ing.	Zelena	Inspektor		
Zemědělské obhospodařování	FOUP/2023/200/013310	200	Konopík Marek,Toupal Marek, Ing.	Zelena	Inspektor		
Zemědělské obhospodařování	FOUP/2023/200/013686	200	Bečvář Ctibor, Ing.,Hanzalová Jana, Ing.	Zelena	Farmář		

OZNÁMENÍ PŘEDBĚŽNÝCH VÝSLEDKŮ PO SKONČENÍ KONTROLNÍHO OBDOBÍ

- Po skončení kontrolního období pro příslušné opatření, dochází k předběžnému vyhodnocení podmínek způsobilosti u příslušných opatření/žádostí.
- **Předběžná kontrola zahrnuje výsledky:**
 - **administrativní kontroly**
 - křížové ověření dat v dostupných registrech – registr půdy LPIS, registr zvířat IZR, registr chmelnic, registr vinic, registr sadů apod
 - **kontroly prostřednictvím sledování ploch (AMS)**
 - zjištění nedodržení podmínek způsobilosti zjištěné monitoringem ploch.
- V případě zjištění nedodržení podmínek na základě předběžné kontroly, je žadatel informován o této skutečnosti písemně a to: „**Sdělením o výsledku předběžné kontroly**“. Žadateli je současně stanovena 15ti denní lhůta, ve které může svou žádost změnit nebo stáhnout příp. dodat dodatečné důkazy.

REAKCE NA PŘEDBĚŽNÉ VÝSLEDKY

- Doručením dokumentu „**Sdělení o výsledcích předběžné kontroly**“, dochází současně i k **novému definování pravidel pro žadatele**, jak je možné reagovat na porušení daných zaslanych podmínek způsobilosti.
- Po doručení výše uvedeného dokumentu platí:
 - **Dodatečné důkazy může žadatel podat nejpozději ve lhůtě 15 dnů od doručení předběžných výsledků;**
 - **Změnu žádosti nebo její části nebo stažení žádosti, může žadatel učinit nejpozději ve lhůtě 15 dnů od doručení předběžných výsledků. Po tomto datu se již k podané změně nebo stažení nepřihlíží!**
 - **Ohlášení vyšší moci NELZE podat**, neboť Fond již informoval žadatele o nesrovnalostech v žádosti zjištěných administrativní kontrolou nebo kontrolou prostřednictvím AMS.

**DĚKUJI
ZA
POZORNOST**